

Buddy®

The Emotional Robot



Le robot Buddy de Téléprésence permet de lutter contre l'isolement des enfants empêchés, en longue convalescence, et les aide à matérialiser leur présence physique à distance, de manière unique, lorsqu'ils sont physiquement incapables d'aller à l'école.

Assis en classe aux côtés des autres enfants, Buddy devient l'avatar de l'enfant empêché, lui permettant ainsi de poursuivre sa scolarité et d'interagir avec ses camarades et son enseignant en pilotant le robot.

BUDDY, LE ROBOT AVATAR, CONNECTE LES ENFANTS MALADES ET ISOLÉS AVEC L'ÉCOLE

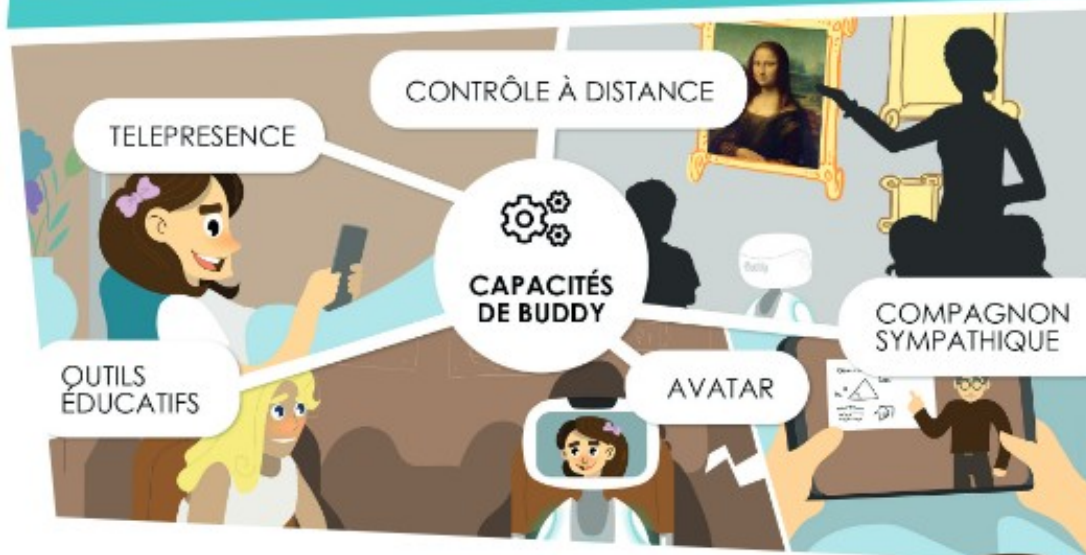

■ COMMENT FONCTIONNE LA SOLUTION BUDDY DE TÉLÉPRÉSENCE?

Buddy installé dans la salle de classe est contrôlé et déplacé en temps réel par l'élève distant depuis sa tablette.

Buddy est équipé de roues pour se déplacer et un écran pour communiquer en vidéo bidirectionnelle, ainsi que des caméras, des microphones et des haut-parleurs pour interagir.

Piloter un Buddy est encore plus facile que de s'y connecter. À l'aide des flèches du joystick virtuel de l'application, l'élève peut faire pivoter Buddy à 360 degrés et se déplacer pour se rendre jusqu'à sa salle de classe.